



CONSEJO GENERAL DEL PODER JUDICIAL  
Sección de Estadística Judicial

Resúmenes por Tribunales de Justicia CANTABRIA

## Nº de Asuntos

Año: 2016 Trimestre 2 al 2	Órganos	En Tramite Al Inicio Del Periodo	Ingresados		Resueltos		En Tramite Al Final Del Periodo	
JURISDICCIONES	Nº	Nº Asuntos	Nº Asuntos	Media x Órgano	Nº Asuntos	Media x Órgano	Nº Asuntos	Media x Órgano
<b>Jurisdicción Civil ( 1 ):</b>								
Jdos. 1ª Instancia	9	3.397	3.328	369,78	3.552	394,67	3.173	352,56
Jdos. de lo Mercantil	1	1.002	147	147,00	227	227,00	923	923,00
Jdos. Violencia contra la mujer	8	94	88	11,00	95	11,88	87	10,88
Jdos. Familia	2	804	804	402,00	717	358,50	891	445,50
Jdos. 1ª Instª, e Instr.	18	5.119	3.294	183,00	3.808	211,56	4.906	272,56
Jdos. de Menores	1	0	0	0,00	0	0,00	0	0,00
A.P. Secciones Civiles	2	930	459	229,50	627	313,50	767	383,50
A.P. Secciones Mixtas	0	-	-	-	-	-	-	-
T.S.J. Sala Civil y Penal	1	0	0	0,00	0	0,00	0	0,00
<b>TOTAL</b>	<b>35</b>	<b>11.346</b>	<b>8.120</b>	<b>232,00</b>	<b>9.026</b>	<b>257,89</b>	<b>10.747</b>	<b>307,06</b>
<b>Jurisdicción Penal ( 2 ):</b>								
Jdos. Instrucción	5	1.895	3.069	613,80	3.278	655,60	1.791	358,20
Jdos. 1ª Instª, e Instr.	18	3.331	4.174	231,89	4.709	261,61	2.748	152,67
Jdos. Violencia contra la mujer	8	200	560	70,00	574	71,75	189	23,63
Jdos. de Menores	1	160	66	66,00	74	74,00	160	160,00
Jdos. Vigilancia Penitenciaria	1	545	906	906,00	904	904,00	547	547,00
Jdos. de lo Penal	5	575	631	126,20	581	116,20	625	125,00
Jdos. de lo Penal de Ejecutorias	0	-	-	-	-	-	-	-
A.P. Secciones Penales	2	701	649	324,50	645	322,50	718	359,00
A.P. Secciones Mixtas	0	-	-	-	-	-	-	-
T.S.J. Sala Civil y Penal	1	2	6	6,00	6	6,00	2	2,00
<b>TOTAL</b>	<b>34</b>	<b>7.409</b>	<b>10.061</b>	<b>295,91</b>	<b>10.771</b>	<b>316,79</b>	<b>6.780</b>	<b>199,41</b>
<b>Jurisdicción Cont.-Admva.:</b>								
Jdos Cont.-Admvo.	3	517	310	103,33	313	104,33	522	174,00
T.S.J. Sala Cont.-Admvo.	1	375	147	147,00	197	197,00	341	341,00
<b>TOTAL</b>	<b>4</b>	<b>892</b>	<b>457</b>	<b>114,25</b>	<b>510</b>	<b>127,50</b>	<b>863</b>	<b>215,75</b>
<b>Jurisdicción Social:</b>								
Jdos. de lo Social	6	2.599	1.288	214,67	1.496	249,33	2.357	392,83
Jdos. De lo Social de Ejecuciones	0	-	-	-	-	-	-	-
T.S.J. Sala Social	1	225	337	337,00	326	326,00	236	236,00
<b>TOTAL</b>	<b>7</b>	<b>2.824</b>	<b>1.625</b>	<b>232,14</b>	<b>1.822</b>	<b>260,29</b>	<b>2.593</b>	<b>370,43</b>
<b>TOTAL JURISDICCIONES</b>	<b>59</b>	<b>22.471</b>	<b>20.263</b>	<b>343,44</b>	<b>22.129</b>	<b>375,07</b>	<b>20.983</b>	<b>355,64</b>

(1) Incluida Jurisdicción Voluntaria  
(2) Excluidas Diligencias Indeterminadas

Fecha Informe: 05 oct 2016



## Resolución de Asuntos

Año: 2016	Trimestre 2 al 2	Órganos	SENTENCIAS		AUTOS		DECRETOS	
JURISDICCIONES	Nº	Nº Sentencias	Media x Órgano	Nº Autos	Media x Órgano	Nº Decretos	Media x Órgano	
<b>Jurisdicción Civil ( 1 ):</b>								
Jdos. 1ª Instancia	9	704	78,22	898	99,78	2.347	260,78	
Jdos. de lo Mercantil	1	132	132,00	103	103,00	101	101,00	
Jdos. Violencia contra la mujer	8	29	3,63	44	5,50	21	2,63	
Jdos. Familia	2	262	131,00	313	156,50	204	102,00	
Jdos. 1ª Instª. e Instr.	18	816	45,33	1.071	59,50	2.003	111,28	
Jdos. de Menores	1	0	0,00	0	0,00	38	38,00	
A.P. Secciones Civiles	2	369	184,50	149	74,50	107	53,50	
A.P. Secciones Mixtas	0	-	-	-	-	-	-	
T.S.J. Sala Civil y Penal	1	0	0,00	0	0,00	0	0,00	
TOTAL	42	2.312	55,05	2.578	61,38	4.821	114,79	
<b>Jurisdicción Penal ( 2 ):</b>								
Jdos. Instrucción	5	632	126,40	1.937	387,40	177	35,40	
Jdos. 1ª Instª. e Instr.	18	562	31,22	3.121	173,39	74	4,11	
Jdos. Violencia contra la mujer	8	55	6,88	241	30,13	2	0,25	
Jdos. de Menores	1	49	49,00	41	41,00	11	11,00	
Jdos. Vigilancia Penitenciaria	1	-	-	451	451,00	39	39,00	
Jdos. de lo Penal	5	556	111,20	15	3,00	208	41,60	
Jdos. de lo Penal de Ejecutorias	0	-	-	-	-	-	-	
A.P. Secciones Penales	2	263	131,50	372	186,00	0	0,00	
A.P. Secciones Mixtas	0	-	-	-	-	-	-	
T.S.J. Sala Civil y Penal	1	1	1,00	5	5,00	2	2,00	
TOTAL	41	2.118	51,66	6.183	150,80	513	12,51	
<b>Jurisdicción Cont.-Admva.:</b>								
Jdos Cont.-Admvo.	3	205	68,33	169	56,33	45	15,00	
T.S.J. Sala Cont.-Admvo.	1	162	162,00	42	42,00	4	4,00	
TOTAL	4	367	91,75	211	52,75	49	12,25	
<b>Jurisdicción Social:</b>								
Jdos. de lo Social	6	876	146,00	-	-	845	140,83	
Jdos. De lo Social de Ejecuciones	0	-	-	-	-	-	-	
T.S.J. Sala Social	1	319	319,00	8	8,00	0	0,00	
TOTAL	7	1.195	170,71	8	1,14	845	120,71	
TOTAL JURISDICCIONES	59	5.992	101,56	8.980	152,20	6.228	105,56	



CONSEJO GENERAL DEL PODER JUDICIAL  
Sección de Estadística Judicial

Resúmenes por Tribunales de Justicia CANTABRIA

## Ejecución de Sentencias

Año: 2016	Trimestre 2 al 2		
JURISDICCIONES	Registradas	Resueltas	En Tramite Al Final Del Periodo
<b>Jurisdicción Civil ( 1 ):</b>			
Jdos. 1ª Instancia	890	1.747	7.717
Jdos. de lo Mercantil	38	12	547
Jdos. Violencia contra la mujer	34	17	101
Jdos. Familia	104	79	921
Jdos. 1ª Instª. e Instr.	970	1.502	12.045
Jdos. de Menores	0	0	0
A.P. Secciones Civiles	-	-	-
A.P. Secciones Mixtas	-	-	-
T.S.J. Sala Civil y Penal	0	0	1
<b>TOTAL</b>	<b>2.036</b>	<b>3.357</b>	<b>21.332</b>
<b>Jurisdicción Penal ( 2 ):</b>			
Jdos. Instrucción	302	309	465
Jdos. 1ª Instª. e Instr.	197	173	524
Jdos. Violencia contra la mujer	3	5	7
Jdos. de Menores	58	58	181
Jdos. Vigilancia Penitenciaria	-	-	-
Jdos. de lo Penal	726	926	4.488
Jdos. de lo Penal de Ejecutorias	-	-	-
A.P. Secciones Penales	22	43	161
A.P. Secciones Mixtas	-	-	-
T.S.J. Sala Civil y Penal	0	0	0
<b>TOTAL</b>	<b>1.308</b>	<b>1.514</b>	<b>5.826</b>
<b>Jurisdicción Cont.-Admva.:</b>			
Jdos Cont.-Admvo.	40	38	168
T.S.J. Sala Cont.-Admvo.	6	1	27
<b>TOTAL</b>	<b>46</b>	<b>39</b>	<b>195</b>
<b>Jurisdicción Social:</b>			
Jdos. de lo Social	306	348	671
Jdos. De lo Social de Ejecuciones	-	-	-
T.S.J. Sala Social	0	0	0
<b>TOTAL</b>	<b>306</b>	<b>348</b>	<b>671</b>
<b>TOTAL JURISDICCIONES</b>	<b>3.696</b>	<b>5.258</b>	<b>28.024</b>



## Tasas

Año: 2016 Trimestre 2 al 2				
<b>JURISDICCIONES</b>	<b>Resolución</b>	<b>Pendencia</b>	<b>Sentencia</b>	<b>Congestión</b>
<b>Jurisdicción Civil ( 1 ):</b>				
Jdos. 1ª Instancia	1,07	0,89	0,20	1,89
Jdos. de lo Mercantil	1,54	4,07	0,58	5,06
Jdos. Violencia contra la mujer	1,08	0,92	0,31	1,92
Jdos. Familia	0,89	1,24	0,37	2,24
Jdos. 1ª Instª. e Instr.	1,16	1,29	0,21	2,21
Jdos. de Menores	-	-	-	-
A.P. Secciones Civiles	1,37	1,22	0,59	2,22
A.P. Secciones Mixtas	-	-	-	-
T.S.J. Sala Civil y Penal	-	-	-	-
<b>TOTAL</b>	<b>1,11</b>	<b>1,19</b>	<b>0,26</b>	<b>2,16</b>
<b>Jurisdicción Penal ( 2 ):</b>				
Jdos. Instrucción	1,07	0,55	0,19	1,51
Jdos. 1ª Instª. e Instr.	1,13	0,58	0,12	1,59
Jdos. Violencia contra la mujer	1,03	0,33	0,10	1,32
Jdos. de Menores	1,12	2,16	0,66	3,05
Jdos. Vigilancia Penitenciaria	1,00	0,61	-	1,61
Jdos. de lo Penal	0,92	1,08	0,96	2,08
Jdos. de lo Penal de Ejecutorias	-	-	-	-
A.P. Secciones Penales	0,99	1,11	0,41	2,09
A.P. Secciones Mixtas	-	-	-	-
T.S.J. Sala Civil y Penal	1,00	0,33	0,17	1,33
<b>TOTAL</b>	<b>1,07</b>	<b>0,63</b>	<b>0,20</b>	<b>1,62</b>
<b>Jurisdicción Cont.-Admva.:</b>				
Jdos. Cont.-Admvo.	1,01	1,67	0,65	2,64
T.S.J. Sala Cont.-Admvo.	1,34	1,73	0,82	2,65
<b>TOTAL</b>	<b>1,12</b>	<b>1,69</b>	<b>0,72</b>	<b>2,65</b>
<b>Jurisdicción Social:</b>				
Jdos. de lo Social	1,16	1,58	0,59	2,60
Jdos. De lo Social de Ejecuciones	-	-	-	-
T.S.J. Sala Social	0,97	0,72	0,98	1,72
<b>TOTAL</b>	<b>1,12</b>	<b>1,42</b>	<b>0,66</b>	<b>2,44</b>
<b>TOTAL JURISDICCIONES</b>	<b>1,09</b>	<b>0,95</b>	<b>0,27</b>	<b>1,93</b>



## Evolución

Año: 2016 Trimestre 2 al 2	En Tramite Al Inicio Del Periodo	Ingresados	Resueltos	En Tramite Al Final Del Periodo	Sentencias	Autos	Tasas Resolución	Tasas Pendencia	Tasas Sentencia	Tasas Congestión
<b>JURISDICCIONES</b>										
<b>Jurisdicción Civil ( 1 ):</b>										
Jdos. 1ª Instancia	-6,7%	-16,0%	-16,4%	-5,4%	7,8%	-10,5%	-0,5%	13,1%	-16,0%	5,8%
Jdos. de lo Mercantil	8,0%	-41,0%	69,4%	-11,5%	164,0%	19,8%	186,9%	-47,8%	55,8%	-42,4%
Jdos. Violencia contra la mujer	6,8%	100,0%	23,4%	58,2%	-23,7%	33,3%	-38,3%	28,2%	-38,1%	11,8%
Jdos. Familia	-2,5%	11,4%	-1,8%	9,1%	-19,9%	18,1%	-11,8%	11,0%	0,7%	5,8%
Jdos. 1ª Instª. e Instr.	-9,5%	-12,6%	-11,9%	-7,9%	-12,8%	1,0%	0,9%	4,5%	-12,7%	1,2%
Jdos. de Menores	-	-	-	-	-	-	-	-	-	-
A.P. Secciones Civiles	-13,8%	10,1%	47,2%	-28,3%	26,4%	53,6%	33,7%	-51,3%	-14,1%	-36,9%
A.P. Secciones Mixtas	-	-	-	-	-	-	-	-	-	-
T.S.J. Sala Civil y Penal	-100,0%	-	-100,0%	-	-	-	-	-	-	-
<b>TOTAL</b>	<b>-7,1%</b>	<b>-11,1%</b>	<b>-9,0%</b>	<b>-7,7%</b>	<b>0,7%</b>	<b>1,3%</b>	<b>2,5%</b>	<b>1,4%</b>	<b>-6,0%</b>	<b>0,2%</b>
<b>Jurisdicción Penal ( 2 ):</b>										
Jdos. Instrucción	-38,9%	-57,9%	-57,3%	-36,1%	-38,6%	-68,5%	1,4%	49,5%	43,7%	11,8%
Jdos. 1ª Instª. e Instr.	-23,3%	-46,2%	-41,6%	-33,5%	-30,5%	-49,6%	8,7%	13,8%	18,9%	6,1%
Jdos. Violencia contra la mujer	2,0%	11,6%	16,0%	-6,9%	7,8%	1,7%	13,7%	427,2%	542,7%	116,6%
Jdos. de Menores	27,0%	-9,6%	-18,7%	-4,8%	-33,8%	127,8%	-10,1%	17,1%	-18,6%	39,7%
Jdos. Vigilancia Penitenciaria	-20,0%	-25,2%	-25,4%	-6,3%	-	-	-0,1%	25,5%	-	2,7%
Jdos. de lo Penal	-12,3%	40,5%	10,2%	8,1%	9,4%	7,1%	-21,6%	-1,9%	-0,7%	-1,0%
Jdos. de lo Penal de Ejecutorias	-	-	-	-	-	-	-	-	-	-
A.P. Secciones Penales	18,4%	1,6%	12,4%	9,3%	-5,1%	27,0%	10,6%	-2,7%	-15,5%	-2,4%
A.P. Secciones Mixtas	-	-	-	-	-	-	-	-	-	-
T.S.J. Sala Civil y Penal	-50,0%	-45,5%	-45,5%	-50,0%	0,0%	-50,0%	0,0%	-8,3%	83,3%	-2,2%
<b>TOTAL</b>	<b>-23,6%</b>	<b>-43,9%</b>	<b>-42,2%</b>	<b>-25,7%</b>	<b>-23,0%</b>	<b>-52,1%</b>	<b>3,0%</b>	<b>28,5%</b>	<b>33,3%</b>	<b>9,4%</b>
<b>Jurisdicción Cont.-Admva.:</b>										
Jdos. Cont.-Admvo.	-20,5%	3,0%	-25,5%	-3,2%	-20,2%	26,1%	-27,6%	30,0%	7,0%	16,7%
T.S.J. Sala Cont.-Admvo.	11,6%	-13,5%	2,6%	8,6%	9,5%	2,4%	18,7%	5,8%	6,7%	0,5%
<b>TOTAL</b>	<b>-9,5%</b>	<b>-3,0%</b>	<b>-16,7%</b>	<b>1,2%</b>	<b>-9,4%</b>	<b>20,6%</b>	<b>-14,1%</b>	<b>21,4%</b>	<b>8,7%</b>	<b>11,1%</b>
<b>Jurisdicción Social:</b>										
Jdos. de lo Social	-22,3%	9,2%	3,4%	-22,5%	-0,3%	-	-5,4%	-25,1%	-3,6%	-16,9%
Jdos. De lo Social de Ejecuciones	-	-	-	-	-	-	-	-	-	-
T.S.J. Sala Social	-17,0%	11,2%	14,8%	-18,6%	13,9%	60,0%	3,2%	-29,1%	-0,7%	-14,7%
<b>TOTAL</b>	<b>-21,9%</b>	<b>9,6%</b>	<b>5,3%</b>	<b>-22,2%</b>	<b>3,1%</b>	<b>60,0%</b>	<b>-4,0%</b>	<b>-26,1%</b>	<b>-2,0%</b>	<b>-17,1%</b>
<b>TOTAL JURISDICCIONES</b>	<b>-15,2%</b>	<b>-30,2%</b>	<b>-28,4%</b>	<b>-15,9%</b>	<b>-9,3%</b>	<b>-42,6%</b>	<b>2,6%</b>	<b>17,3%</b>	<b>19,2%</b>	<b>7,4%</b>

NOTA ACLARATORIA: En el año 2007 se ha pasado a recoger, por primera vez, el dato de número de autos finales en los órganos de la jurisdicción penal.

Por este motivo el dato de la evolución de los autos, en los órganos de esta jurisdicción, respecto al mismo periodo del año anterior carece de significación



#### DEFINICIONES USADAS EN LOS INFORMES ESTADÍSTICOS

**Tasa de sentencia:** Cociente entre el número de sentencias y el de asuntos resueltos, expresado en tanto por ciento. Indica el porcentaje de asuntos que se resuelven por sentencia.

**Tasa de pendencia:** Cociente entre los asuntos pendientes al final del periodo y los resueltos en ese periodo. Cuando el periodo sea distinto del año se ponderará el número de asuntos resueltos para expresarlo en términos anuales. Si se multiplica por 12 indica el número de meses que se necesitaría, con el mismo ritmo resolutivo y sin ningún ingreso, para acabar con la pendencia. Su principal finalidad es permitir la comparación de la pendencia de órganos, territorios, o jurisdicciones, o de estos a lo largo del tiempo.

Un órgano, territorio o jurisdicción está en mejor situación cuanto menor sea su tasa de pendencia.

**Tasa de resolución:** Cociente entre los asuntos resueltos y los ingresados en un determinado periodo.

Pone en relación el volumen de ingreso con la capacidad resolutiva.

Un órgano, territorio o jurisdicción está en mejor situación cuanto mayor sea su tasa de resolución.

Si es mayor que uno indica que se está resolviendo más de lo que ingresa.

**Tasa de congestión:** Cociente donde el numerador está formado por la suma de los asuntos pendientes al inicio del periodo y los registrados en ese periodo y donde el denominador son los asuntos resueltos en dicho periodo.

Un órgano, territorio o jurisdicción está en mejor situación cuanto menor sea su tasa de congestión.

## INGRESADOS (Por Trimestre)

TRIBUNAL SUPERIOR DE JUSTICIA DE CANTABRIA

**CIVIL**

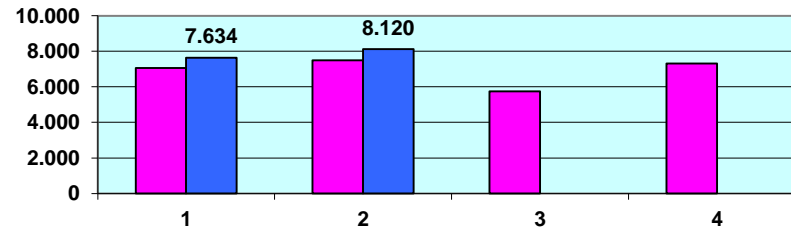

**PENAL**

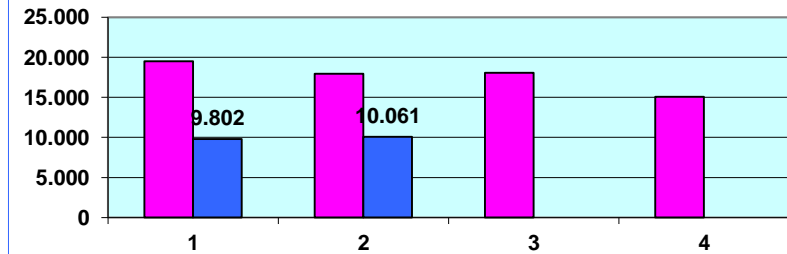

**SOCIAL**

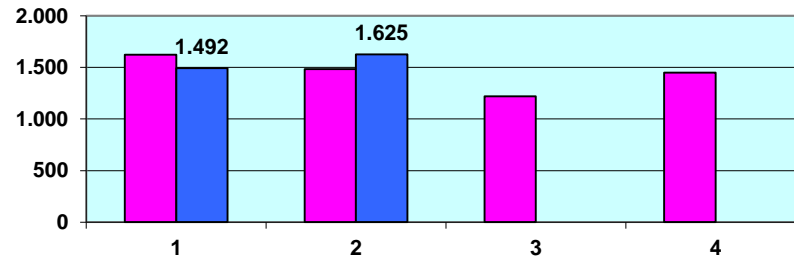

**CONTENCIOSO**

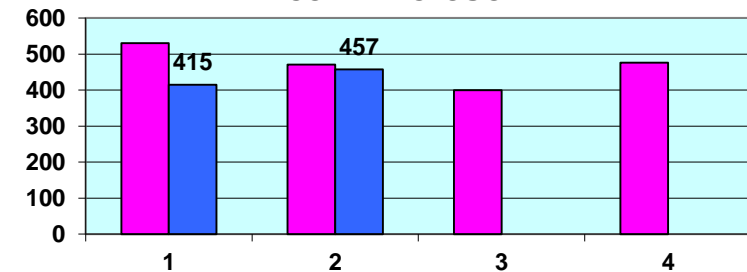

**TOTAL**

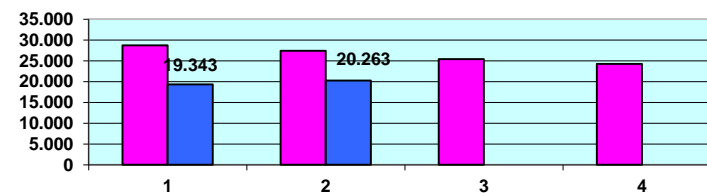

■ AÑO 2015  
■ AÑO 2016

## PENDIENTES FINAL (Por Trimestre)

### TRIBUNAL SUPERIOR DE JUSTICIA DE CANTABRIA

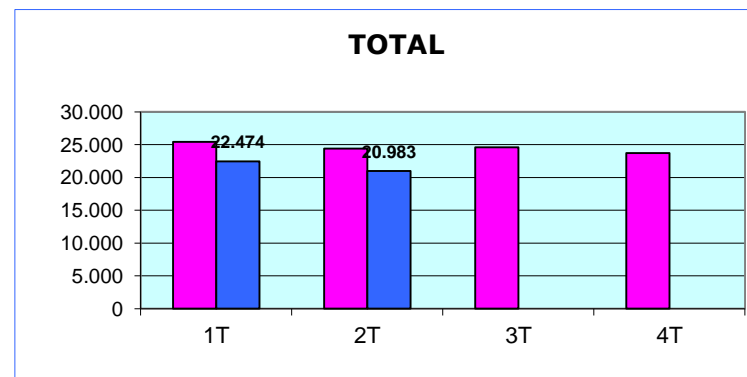
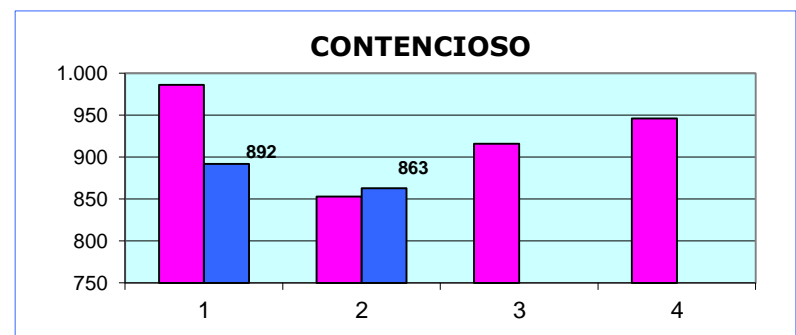
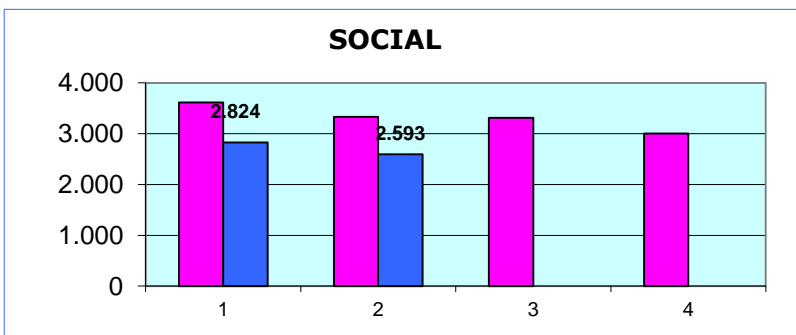
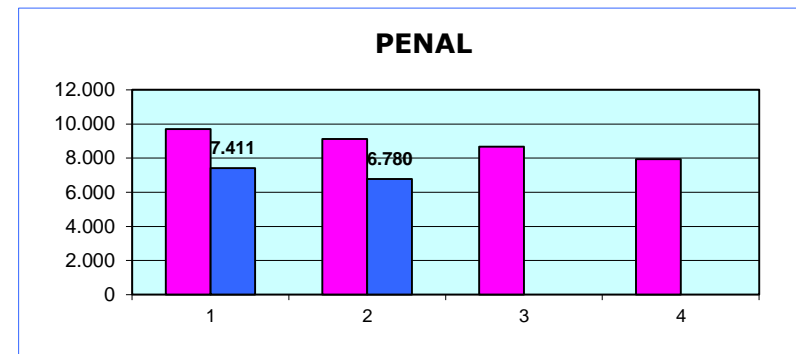
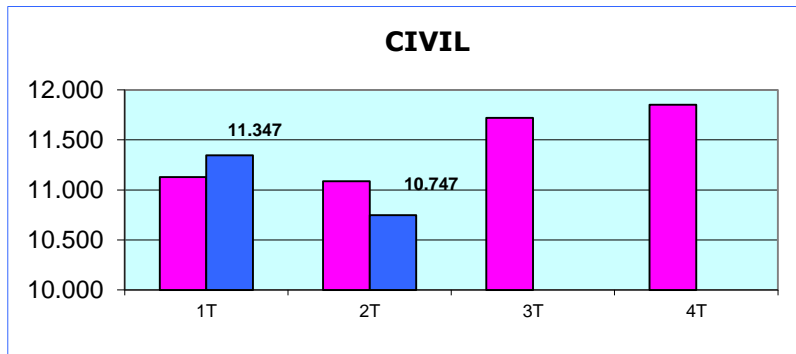



## RESUELTOS (Por Trimestre)

### TRIBUNAL SUPERIOR DE JUSTICIA DE CANTABRIA

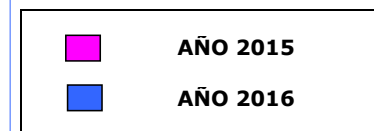
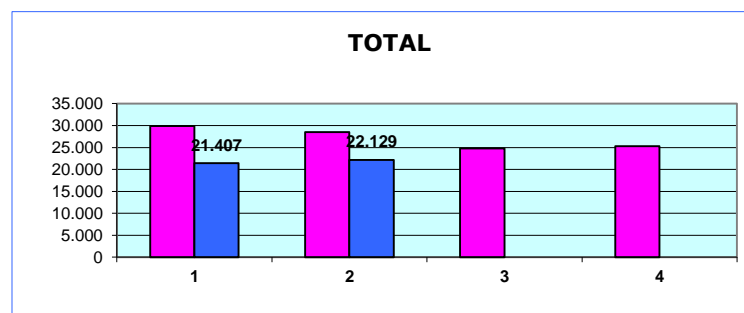
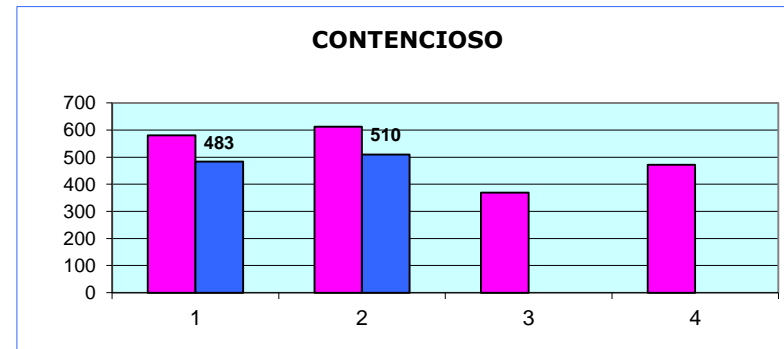
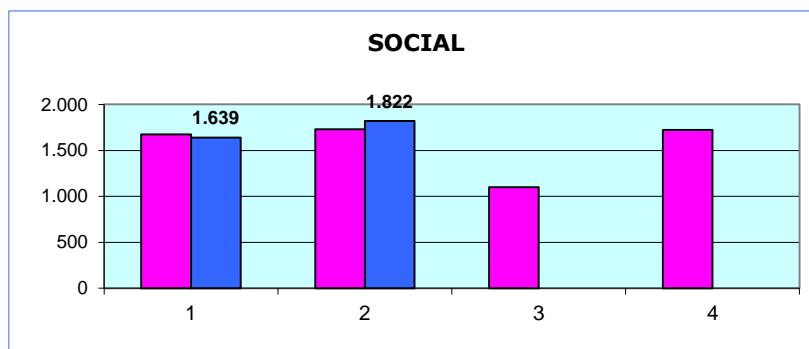
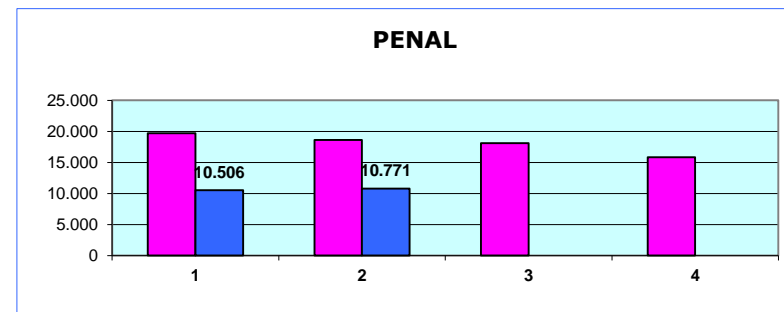
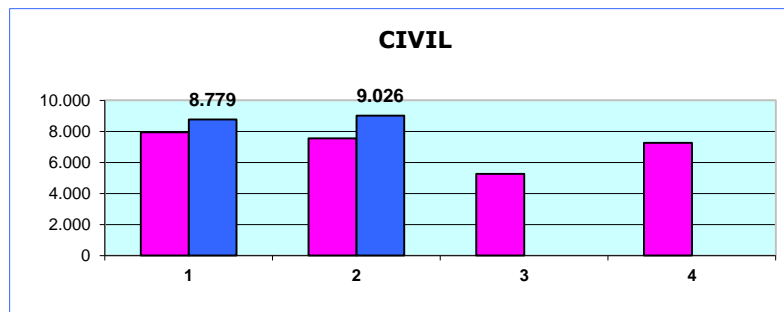

## SENTENCIAS (Por Trimestre)

TRIBUNAL SUPERIOR DE JUSTICIA DE CANTABRIA

**CIVIL**

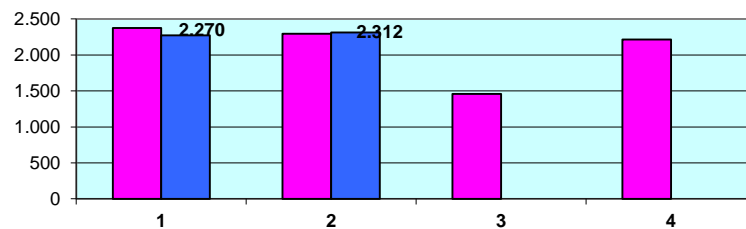

**PENAL**

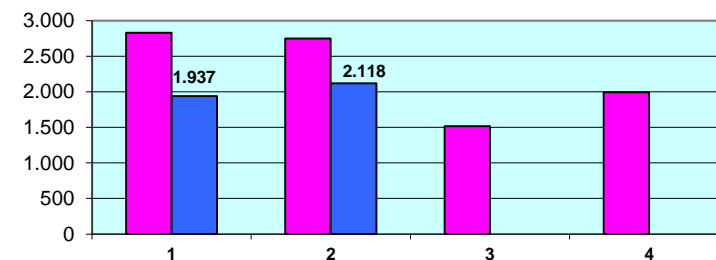

**SOCIAL**

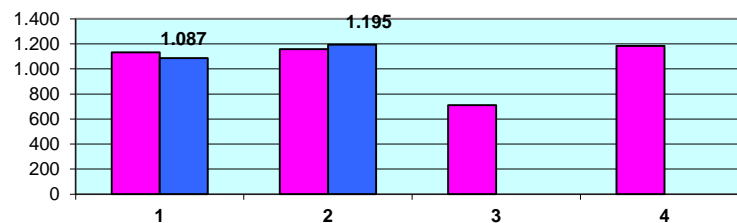

**CONTENCIOSO**

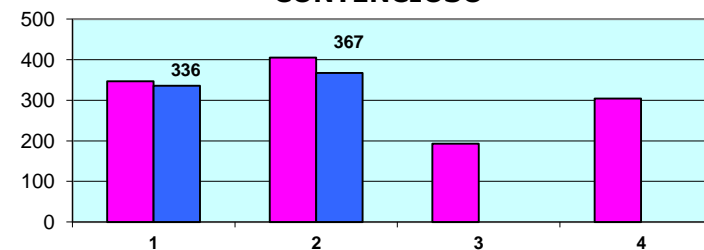

**TOTAL**

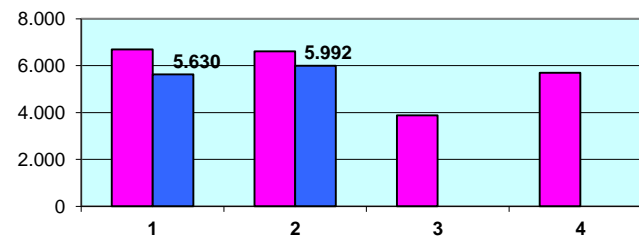

■ AÑO 2015  
■ AÑO 2016

## AUTOS (Por Trimestre)

### TRIBUNAL SUPERIOR DE JUSTICIA DE CANTABRIA

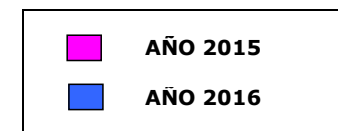
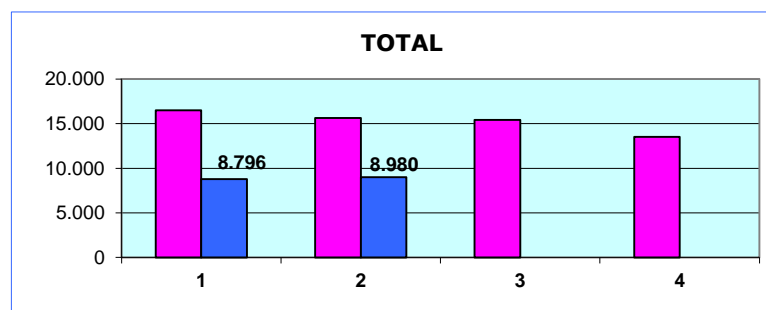
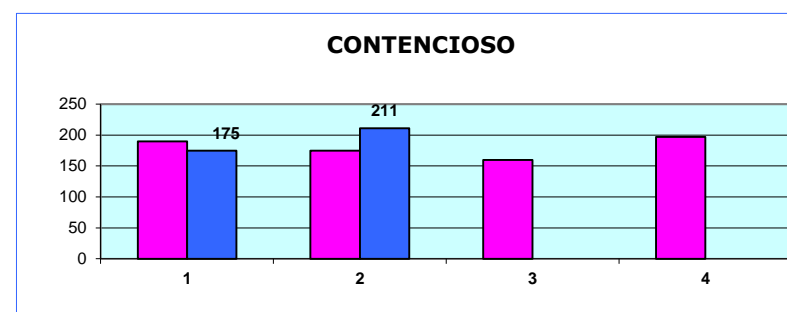
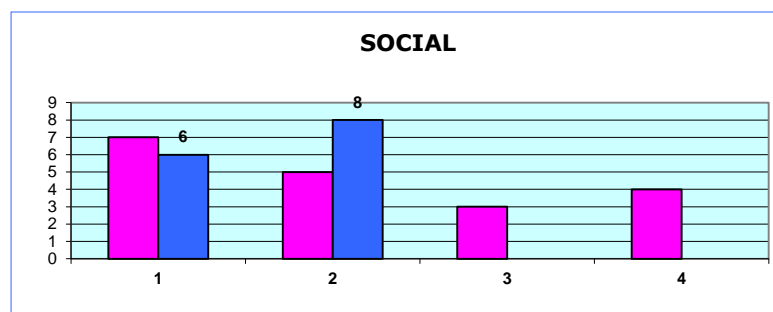
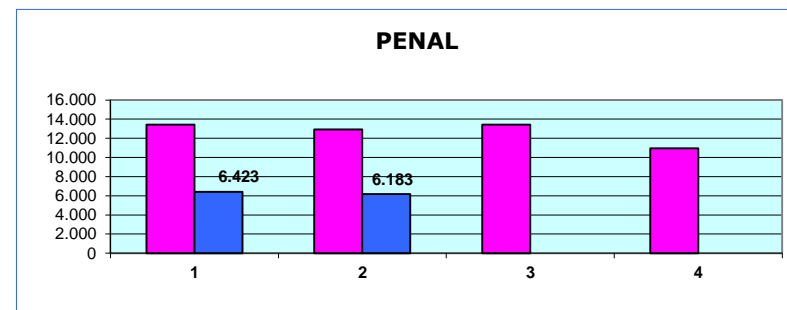
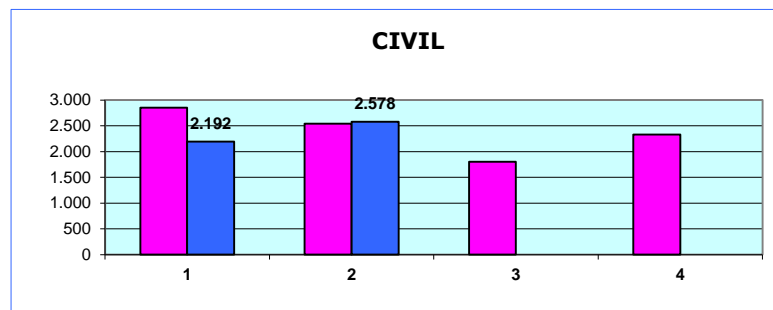

## TASA DE PENDENCIA (1) (Por Trimestre)

TRIBUNAL SUPERIOR DE JUSTICIA DE CANTABRIA

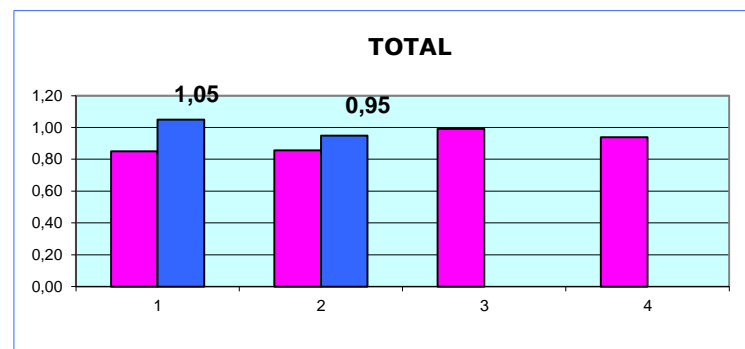
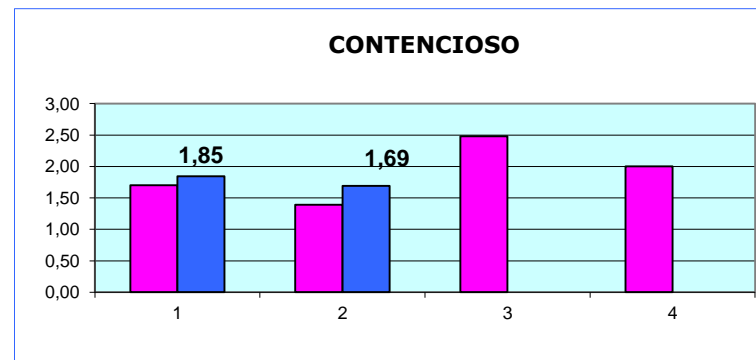
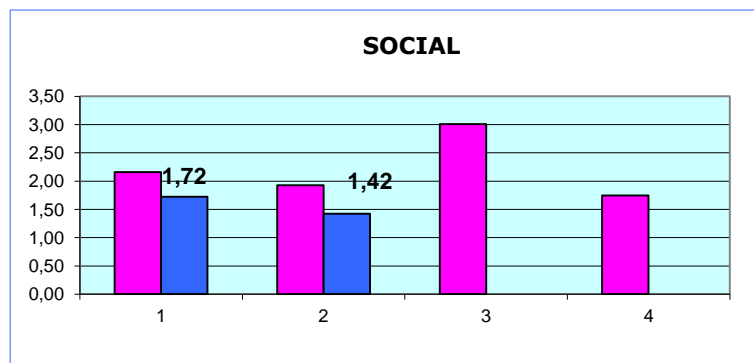
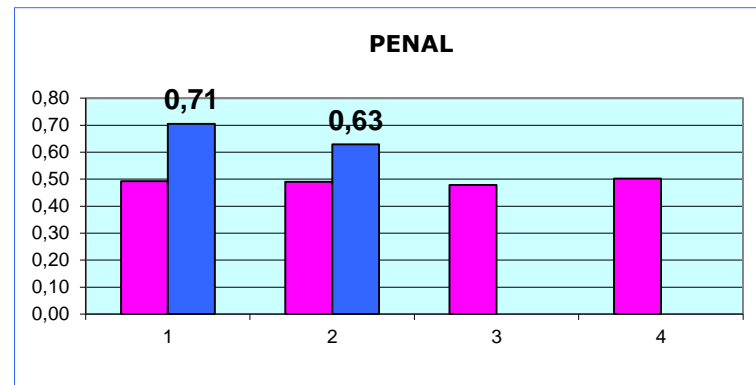
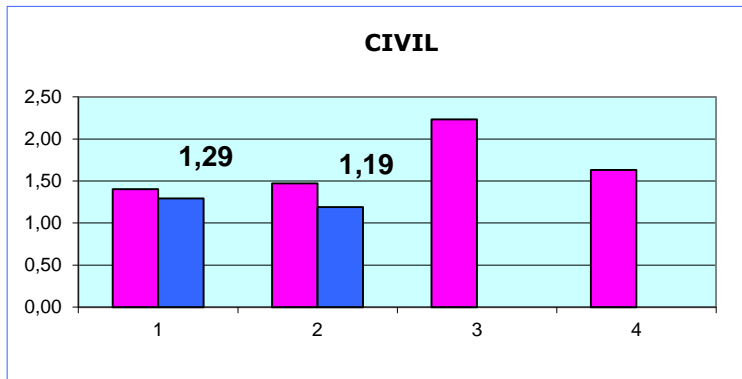

(1) RATIO PENDIENTES/RESUELTOS

■ AÑO 2015  
■ AÑO 2016

# TASA DE RESOLUCIÓN (1) (Por Trimestre)

TRIBUNAL SUPERIOR DE JUSTICIA DE CANTABRIA

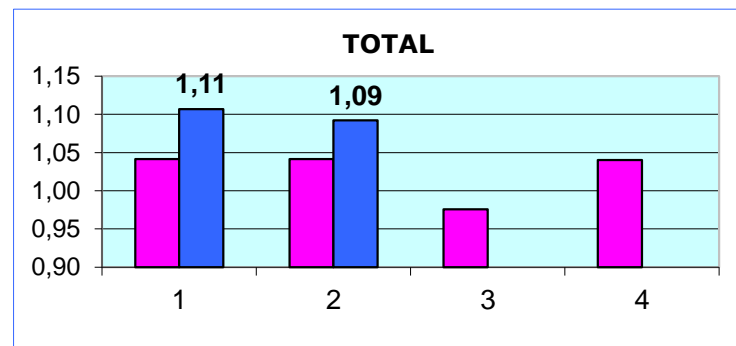
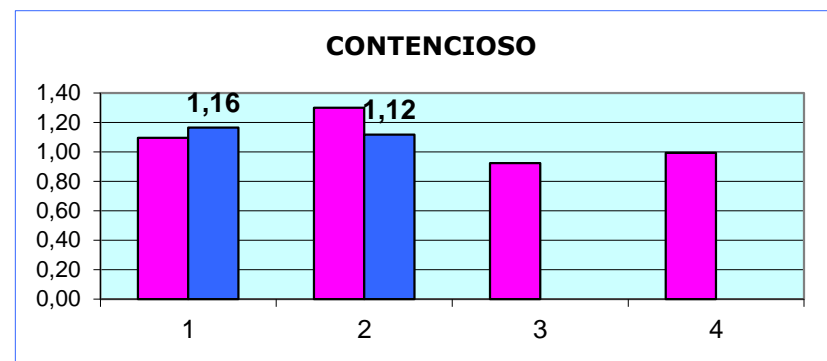
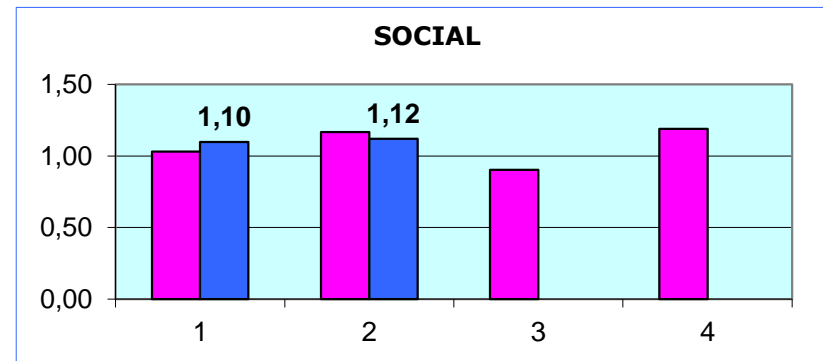
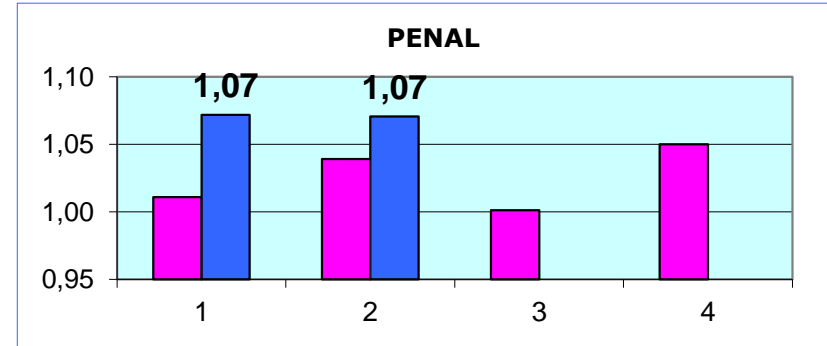
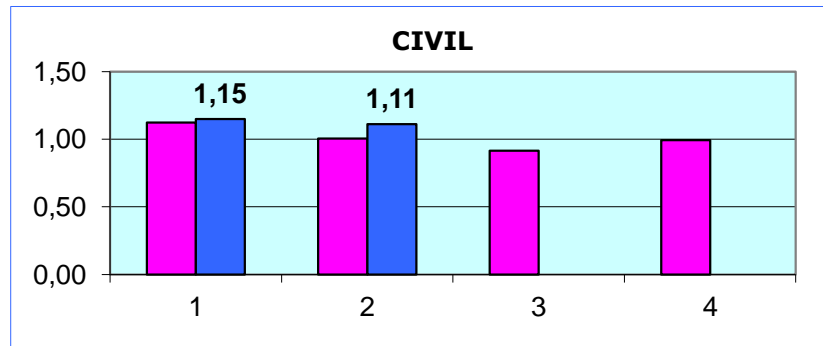

(1) RATIO RESUELTOS/INGRESADOS

■ AÑO 2015  
■ AÑO 2016

## TASA DE SENTENCIA (1) (Por Trimestre)

TRIBUNAL SUPERIOR DE JUSTICIA DE CANTABRIA

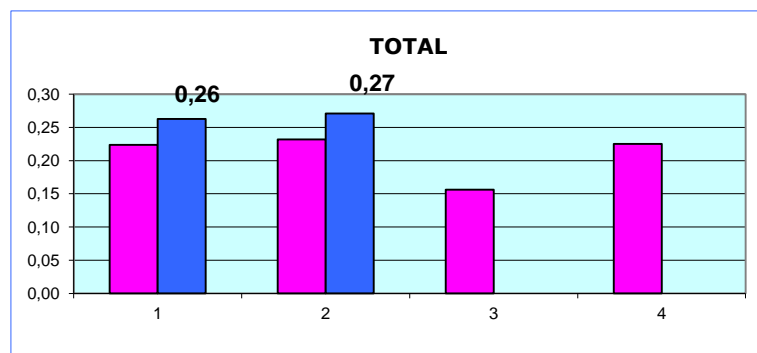
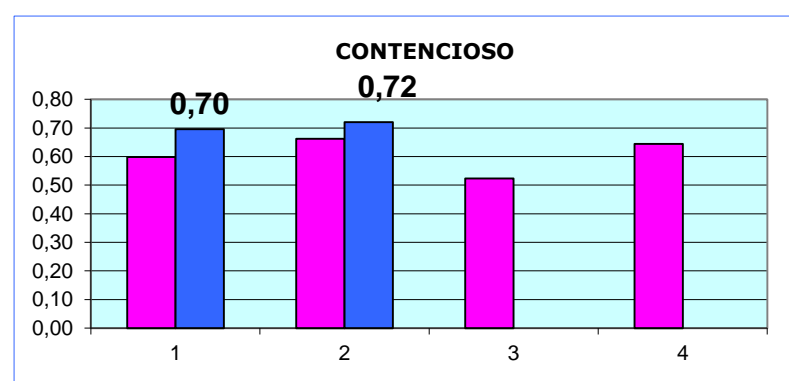
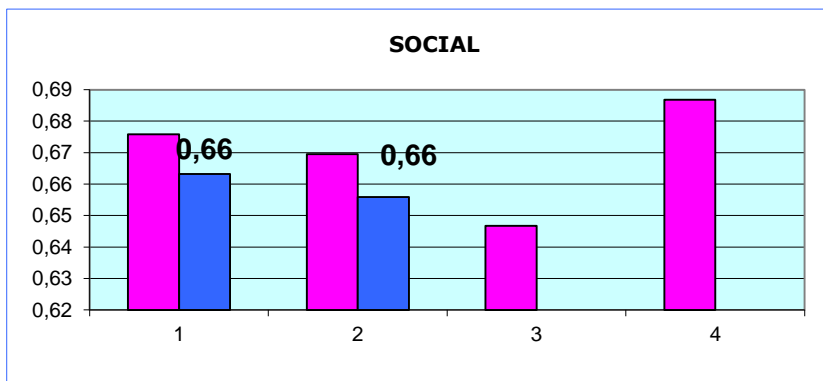
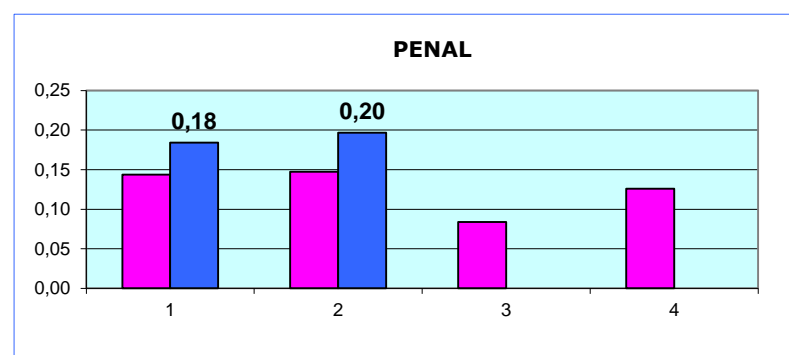
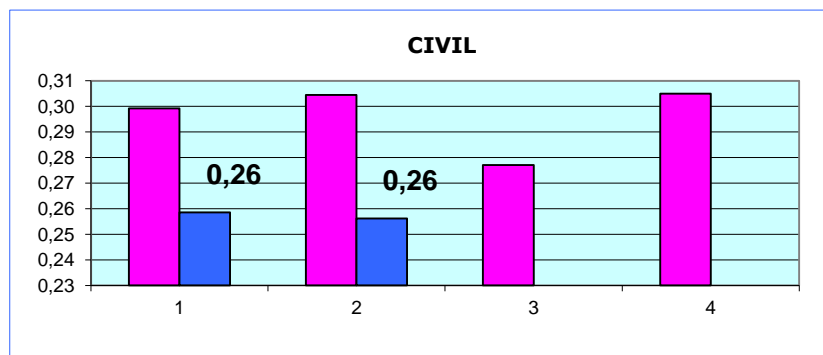

(1) RATIO SENTENCIAS/RESUELTOS



**AÑO 2015**



**AÑO 2016**

## TASA DE CONGESTION (1) (Por Trimestre)

TRIBUNAL SUPERIOR DE JUSTICIA DE CANTABRIA

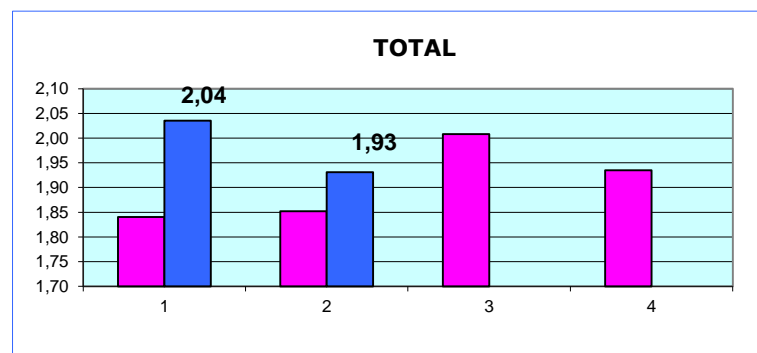
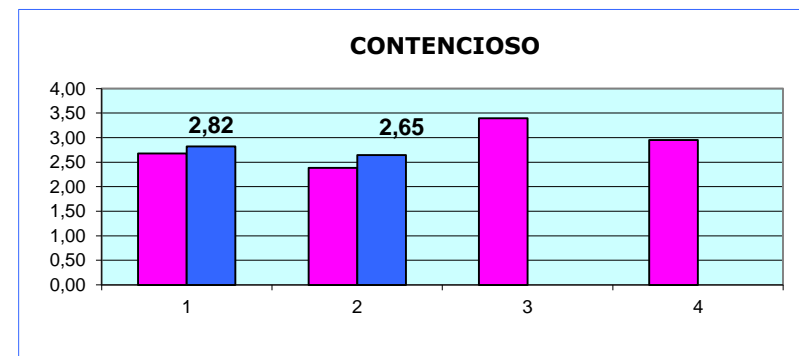
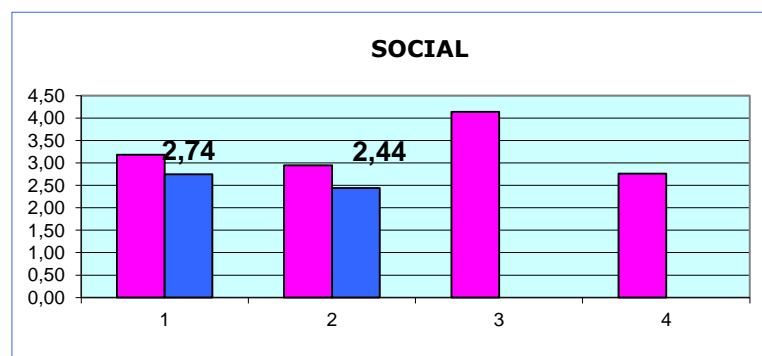
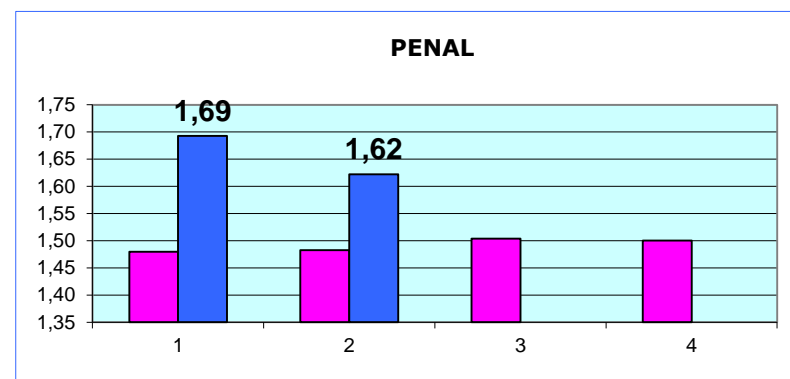
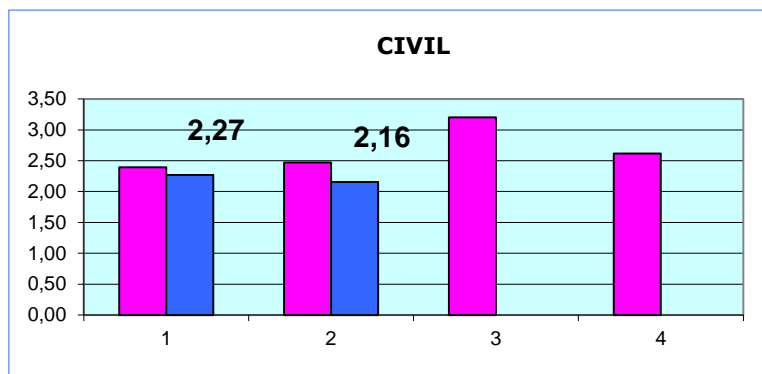

(1) RATIO (PENDIENTES INICIO + INGRESADOS) / RESUELTOS

■ AÑO 2015

■ AÑO 2016

## TRIBUNAL SUPERIOR DE JUSTICIA DE CANTABRIA

### Asuntos registrados por jurisdicciones

#### SEGUNDO TRIMESTRE 2016

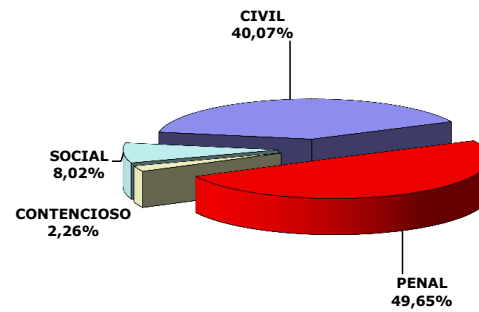

#### SEGUNDO TRIMESTRE 2015

